



医療センターだより

よしぶえ

NEWS LETTER



2018年9月発行

基本理念

多くの人々との出会いを通じて、新しい医療環境の創造に努めます。

5つの基本方針

- 1 地域の視点に立った信頼される医療を目指します。
- 2 安全性が保障された質の高い医療を追究します。
- 3 地域の医療機関や福祉・介護施設との連携を進めます。
- 4 活気に溢れ、誇りを生み出す組織風土を醸成します。
- 5 公営企業として、経営の健全化に努めます。



[掲載項目]

- | | |
|----------------------|---------------------|
| ① 表紙《夏休みKids病院探検ツアー》 | ④ 災害訓練の実施、こんにちは赤ちゃん |
| ② カプセル内視鏡 導入のお知らせ | ⑤ 患者総合支援課通信 |
| ③ 公開講座特集 | ⑥ 10月からの選定療養費について |

カプセル内視鏡

— 小腸検査のお知らせ —

平成30年4月より導入しました。

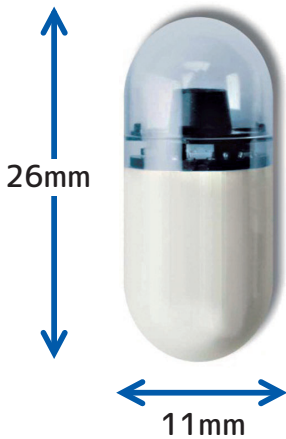

カプセル内視鏡検査とは？

超小型カメラを内蔵した長さ26mm×幅11mmのカプセルを飲み込むことで、小腸の内部を撮影することが出来るという内視鏡検査法です。

カプセル内視鏡は、小腸専用の内視鏡検査装置として開発されました。小腸は、全長が約6～7mと長く、全消化器官の約3/4を占める体内で最も長い臓器であり、従来の内視鏡やレントゲンなど他の方法での観察は困難とされていました。

しかし、このカプセル内視鏡の登場により、従来の小腸検査では検出されなかった病変を観察できるようになりました。

カプセル内視鏡検査の流れ

《検査の前日》

消化の良い食事を午後7時までに摂り、その後は、飲食はお控えください。喫煙はカプセルを飲む24時間前からおやめください。

《検査のはじまり》

当院でアンテナを腹部に貼付し、記録装置をベルトで腰に付けます。カプセル内視鏡を適量の水で飲みこみます。その後は、職場やご家庭にお戻りいただけます。カプセル服用4時間後より軽食をとっていただけます。

《検査のおわり》

約8時間後、当院にお戻りいただき、アンテナと記録装置を返却いただきます。カプセルは排便時に体外に排出されます。

お問い合わせについて

内視鏡検査には事前の診察や検査予約が必要です。

ただし、健診目的の検査は受け付けておりません。

詳細につきましては、当院の内視鏡室までご連絡ください。

公開講座を開催しました！

健康いきいき公開講座

平成30年6月30日（土）、当院よしぶえホールにて「第8回健康いきいき公開講座」を開催しました。本講座は、世界禁煙デー（毎年5月31日）、日本禁煙週間（毎年5月31日～6月6日）にちなんで毎年開催しており、喫煙者の方には禁煙に踏み出す機会を提供し、非喫煙者の方々の受動喫煙被害ゼロを目指す風土を醸成することを目的としています。

第1部では健康啓発講演会を開催し、6人の演者がそれぞれの専門の立場から受動喫煙被害や禁煙の重要性についてお伝えしました。第2部では肺機能検査や呼気中CO測定、骨密度検査を実施し、自分たちの体の健康状態について理解することができました。

当院では禁煙外来を実施しています。「禁煙したい！」「家族に禁煙をすすめたい！」と思われる方はぜひ当院の禁煙外来をご受診ください。

（事前予約制、予約専用電話 0748-31-1267）



夏休みKids病院探検ツアー



平成30年7月28日（土）、心臓血管外科主催の「第3回夏休みKids病院探検ツアー」を開催しました。小学校高学年～中学生を対象としたイベントで、子どもたちに病院や医療を身近に感じていただき、興味を抱いてもらうことを目的としています。

午前中は「病院を見学しよう！」をテーマに、手術室や検査室、リハビリ室など普段見られない所を見学していきました。それぞれの場所で説明を受け、体験することで、病院で働く様々な職種の理解を深めることができました。午後からは「オペ体験をしよう！」をテーマに、医師と一緒にぶたの心臓を使って、心臓手術体験をしました。最初は戸惑っていた子どもたちも、スタッフと一緒に体験することでだんだんと慣れていき、楽しみながら手術を行うことができました。



今後の公開講座の開催予定をお知らせします！

開催日	場所	公開講座名
10月13日(土)	当院よしぶえホール	救命・救急市民公開講座
11月17日(土)	当院よしぶえホール	糖尿病市民公開講座
11月18日(日)	当院よしぶえホール	小児外科市民公開講座
11月25日(日)	男女共同参画センター	CKD（腎臓病）市民公開講座
12月8日(土)	当院よしぶえホール	脳卒中市民公開講座



上記の予定は変更される場合があります。開催日が近づきましたら、当院ホームページ、広報おうみはちまんでも情報を掲載しますので随時ご確認ください。

院内災害医療訓練を実施しました！

平成30年6月10日（日）、「院内災害医療訓練」を実施しました。当院は地域災害拠点病院の指定を受け、東近江医療圏域の医療を支援する責務を負い、重症・重篤な傷病者を受け入れるなど、災害時に災害医療を担う病院として位置づけられています。当院では例年、災害医療訓練を実施し、災害時の医療体制の整備に努めています。訓練は被災者受け入れから各エリアへの搬送、診療に加え、各診療エリアを含めた対応を念頭におき、実施しました。



① 被災者受け入れ



② 各エリアへの搬送



③ 診 察

訓練では当院職員だけでなく、東近江保健所、滋賀八幡病院、八幡看護専門学校など院外からも多数ご参加いただきました。ありがとうございました。

災害時には院内の職員だけでなく、行政機関や他の医療機関との連携が重要になります。今回訓練で得たことを「医療救護活動のあり方」や「地域及び協力体制の構築」の検討材料として活用し、今後も災害時の医療体制の整備に努めていきます。

大阪北部地震に災害派遣医療チーム（DMAT）を派遣

平成30年6月18日（月）、大阪府北部を震源とした最大震度6弱の地震が発生しました。被害を受けられた皆さまには、心からお見舞い申し上げます。当院では県の出動要請に基づき、DMAT隊員7名を被災地拠点病院に派遣し、避難所の被災状況調査などを行ないました。



こんにちは 赤ちゃん

当院で生まれた赤ちゃんを紹介します！

ママからひとこと

産まれてきてくれて
ありがとう！
これからよろしくね！

ママからひとこと

やっと会えたね。
元気に産まれて
きてくれて
ありがとう。

はる き
晴 己くん

(2018年7月30日生まれ/2834g)

み かな ころり
心 奏ちゃん・心 瑠梨ちゃん

(2018年7月24日生まれ/2548g・2396g)

●保護者の方から掲載希望をいただいた赤ちゃんのみ掲載しております。

患者総合支援課通信

びわ湖メディカルネットが、今春から「びわ湖あさがおネット」になりました。当院では、「びわ湖あさがおネット」のご利用を推進しております。

ご自宅から再び自宅まで、地域が一体となって患者さまをサポートします。

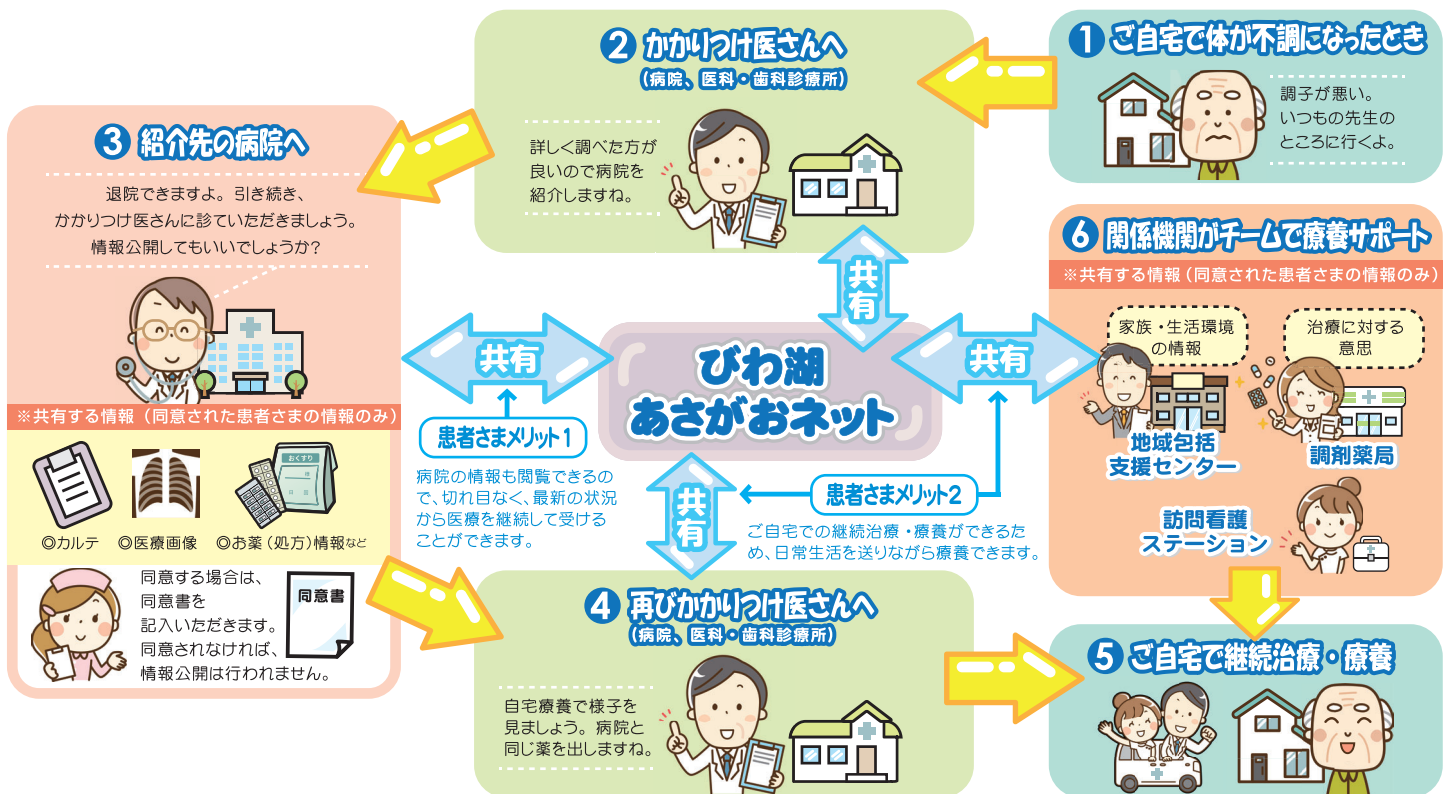

【引用：びわ湖あさがおネットホームページ】

びわ湖あさがおネットは、ICT技術を用いて、安全に診療情報や在宅療養支援情報を関係機関で共有出来る仕組みです。

ただし、よく知らない医師・医療機関等に診療情報を見られたくない、ウィルス感染などで情報漏えいしないかなど心配される方もいらっしゃるかと思いますが、情報を閲覧する事が出来るのは参加機関のうち、患者さんが実際に受診ないし医療・介護サービスを受けておられる医療機関・施設・事業所等に限りません。利用者には事前に「この医療機関・施設と情報共有しても大丈夫ですか」と確認させて頂き、同意された方のみのご利用となります。また、一度同意頂いた後でも同意撤回は可能です。当システムは高いセキュリティを確保した専用回線を用いており、安心してご利用いただけます。

当システムの事を詳しくお知りになりたい方は、院内に設置しておりますパンフレットをご覧頂くか、患者総合支援課までお気軽にお問い合わせ下さい。

10月からの初診時・再診時の選定療養費について

当医療センターでは、他の医療機関からの紹介状をお持ちでなく直接来院された初診の患者さんについて、初診にかかる費用として「初診時選定療養費」をご負担いただいております。この度、平成30年度診療報酬改定により、病床数400床以上の地域医療支援病院を受診する場合には、原則として、初診時又は再診時に選定療養費を患者さんにご負担いただくことになりました。

この制度に基づき、近江八幡市病院事業使用料及び手数料条例の一部を改正する条例の施行に伴い、平成30年10月1日から初診時・再診時の選定療養費として、下記の料金を対象の患者さんにご負担いただきますのでお知らせします。当医療センターは、地域の医療機関と連携することにより、患者さんの状態に応じた適切な医療を提供するためにも、地域住民の皆様には、まず「かかりつけ医」を受診し、紹介状のご持参をお願いいたします。

内 容	料 金
【初診時選定療養費】他の医療機関からの紹介状を持たずに当医療センターを初診で受診される場合	5,400円（税込）
【再診時選定療養費】当医療センターが他の医療機関に対して紹介を行ったにもかかわらず、引き続き当医療センターを受診される場合	2,700円（税込）

以下に該当する方は選定療養費ご負担の対象外となります。

- 救急車等で搬送された方、休日・夜間に救急外来を受診された方
- 外来受診後、そのまま入院となった方
- 当医療センターの他の診療科に通院中の方
- 生活保護や特定の疾患等により各種公費負担の対象となっている方



選定療養費をご負担いただく公費	選定療養費をご負担いただかない公費
乳幼児福祉医療、子供医療、母子医療、父子医療、老人福祉医療、一人暮らし寡婦	県身障医療、市身障医療、県重度身障医療、市重度身障医療、生活保護、更生医療、原爆医療、精神通院医療、育成医療、肝炎、特定疾患、小児慢性特定疾患、措置、結核等

詳細につきましては、当院の医事課までご連絡ください。

近江八幡市立総合医療センター

〒523-0082 滋賀県近江八幡市土田町 1379 番地
TEL 0748-33-3151 FAX 0748-33-4877

*病院へのご意見・ご質問をお寄せください。

発行：広報委員会

当センターで医療を受けられる方の権利

1. 人権が尊重され、良質で適切かつ安全な医療を、平等・公正に受けることができます。
2. 自分の受ける医療について説明を受け、検査や治療方法などを自分で選ぶことができます。
3. 診断や治療について、他の医師の意見（セカンドオピニオン）を求めることができます。
4. 診療情報の提供、又は診療記録の開示を求めることができます。
5. 診療上の個人情報やプライバシーが守られる権利があります。